

**Agenzia del Territorio
CATASTO FABBRICATI
Ufficio Provinciale di
L' Aquila**

Dichiarazione protocollo n. AQ0009265del 11/01/2007

Planimetria di u.i.u. in Comune di Rocca Di Mezzo

Via Della Madonna

civ. SNC

Identificativi Catastali:

Sezione:

Foglio: 26

Particella: 1533

Subalterno: 1

Compilata da:

Del Borrello Massimo

Iscritto all'albo:

Geometri

Prov. L' Aquila

N. 1711

Scheda n. 1

Scala 1:200

PIANO TERRA

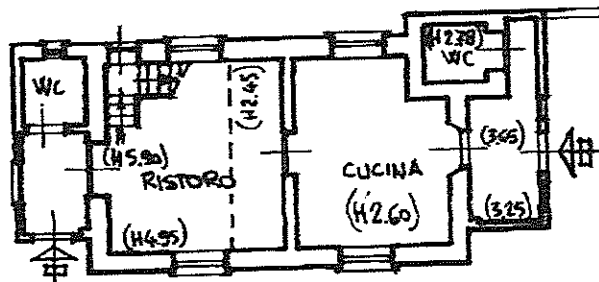

VIA DELLA MADONNA

PIANO PRIMO

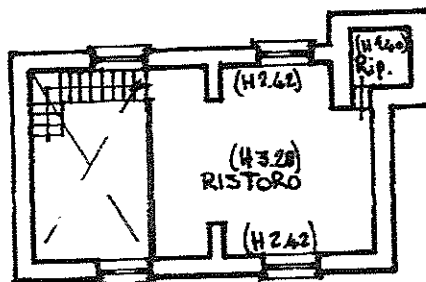

Catasto dei Fabbricati - Situazione al 29/06/2026 - Comune di ROCCA DI MEZZO(H402) - < Foglio 26 - Particella 1533 - Subalterno 1 >

Ultima planimetria in atti

Data: 29/06/2026 - n. T216870 - Richiedente: BLRMRZ59L19A345G

Totale schede: 1 - Formato di acquisizione: A4(210x297) - Formato stampa richiesto: A4(210x297)